



Netzzugang / VPN

Cisco AnyConnect FAQs

Was bedeutet es, wenn eine Fehlermeldung nach der Installation erscheint?

Die unten stehende Fehlermeldung erscheint gelegentlich und fälschlicherweise bei der Installation vom AnyConnect Client. Wenn die Verbindung trotzdem aktiv ist (s. kleines AnyConnect-Symbol in der Taskleiste), kann diese Meldung ignoriert werden.

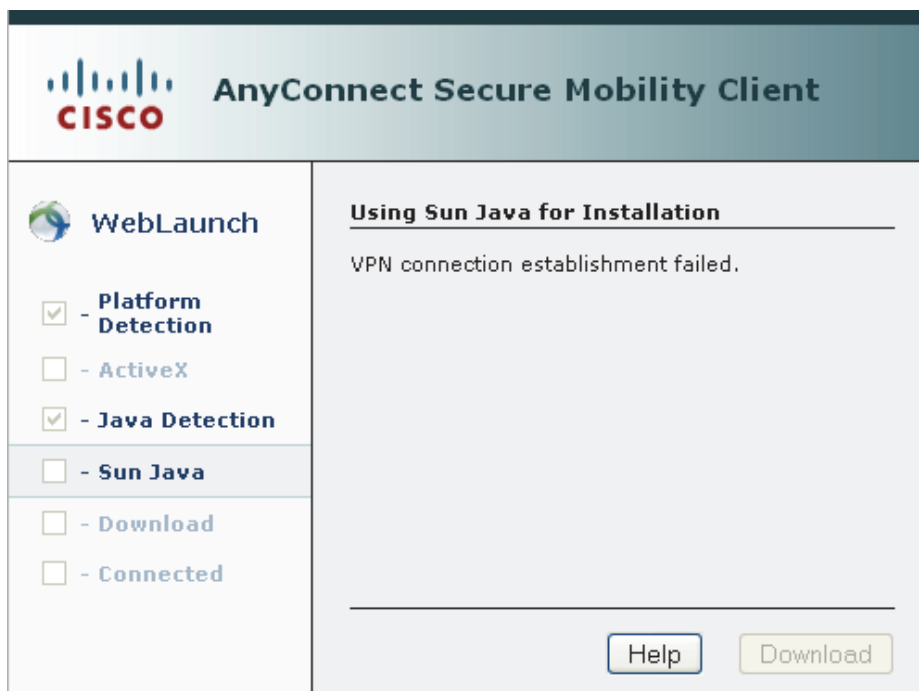

Wird das Feature „Start Before Logon“ unterstützt?

Der vorherige Cisco VPN Client unterstützt das so genannte Feature „Start Before Logon“. „Start Before Logon“ stellt die VPN-Verbindung zum Uni-Netz her, bevor die Anmeldung unter Windows erfolgt. Im Normalfall ist dieses Feature nicht erforderlich; es ist nur dann wichtig, wenn die Windows-Anmeldung über einen ActiveDirectory-Server innerhalb der Universität erfolgen soll.

WICHTIG: „Start Before Logon“ wird vom AnyConnect Client **nicht** unterstützt!

Wie richte ich ein zusätzliches Verbindungsprofil ein?

Sollen neben der VPN-Verbindung zur Uni Bielefeld noch weitere VPN-Verbindungen zu anderen Einrichtungen genutzt werden (z. B. Fernuni Hagen), dann muss im AnyConnect Verbindungsfenster links neben „Connect“ der Name „vpn-gate-1.uni-bielefeld.de“ mit dem Servernamen der entsprechenden Einrichtung überschrieben werden. Ist der Verbindungsaufbau erfolgreich, wird der neue Name gespeichert und erscheint beim nächsten Mal zusätzlich in der Auswahlliste.

Werden Software-Upgrades automatisch vorgenommen?

Wird eine VPN-Verbindung hergestellt, wird zunächst überprüft, ob eine neuere AnyConnect-Version zur Verfügung steht. Ist dies der Fall, wird der Software-Upgrade automatisch durchgeführt.